

## 2013年9月運用報告書(2013年9月1日～2013年9月30日)

### 純資産の推移(一口=百万円)

【年平均騰落率：5.59%】

|                    | 設定時<br>(1999/2/1) | 2013年5月末  | 2013年6月末  | 2013年7月末  | 2013年8月末  | 2013年9月末  |
|--------------------|-------------------|-----------|-----------|-----------|-----------|-----------|
| 1口あたりの<br>純資産価額(円) | 1,000,000         | 2,233,116 | 2,122,881 | 2,099,100 | 2,018,257 | 1,820,455 |
| 月次騰落率              | —                 | -3.39%    | -4.94%    | -1.12%    | -3.85%    | -9.80%    |
| 設定来騰落率             | —                 | 123.31%   | 112.29%   | 109.91%   | 101.83%   | 82.05%    |

### 各セクターごとの損益

2013年9月の運用成績はマイナスとなり、アセットトライは前月比9.80%の損失となりました。

| 通貨・為替 | 金利 | 株価指数 | エネルギー | 金属 | 農産物 | その他商品 |
|-------|----|------|-------|----|-----|-------|
| -     | -- | --   | --    | -  | -   | +     |

(注) +は利益、-は損失、その数が損益の大きさを表しています。

### 一口あたり純資産価額の推移 直近五ヶ月間

単位: 万円

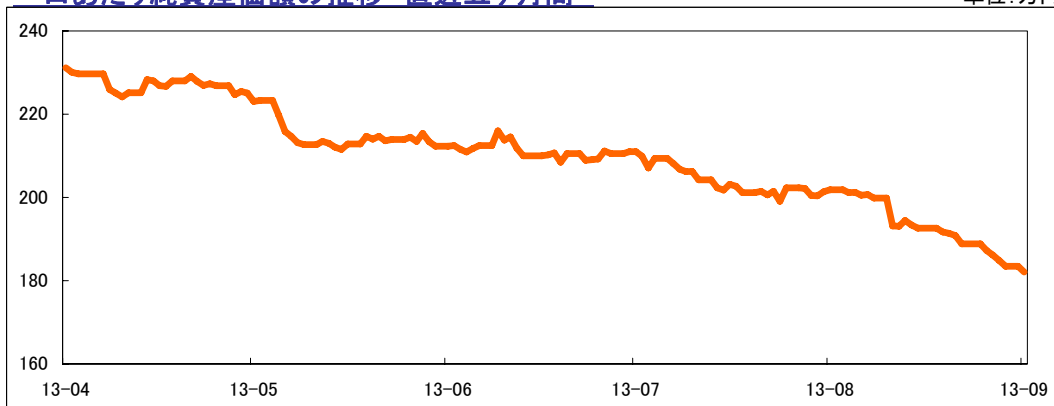

### 一口あたり純資産価額の推移 設定来

単位: 万円

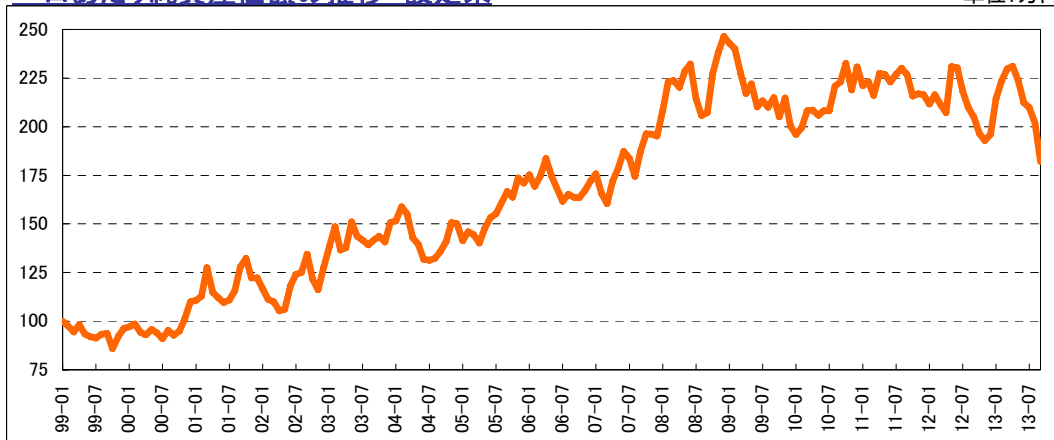

### マーケット概要

為替相場は、米ドルが対ユーロでドル安傾向が強まりました。英ポンドを筆頭に旧英連邦系通貨が一転して上昇傾向へと転じ、次第にドル安の流れが支配的となりました。ドル円レートは98円台前半から一時は100.60円まで上昇する場面もありましたが失速、98円割れに反落するなど不安定な動きとなりました。下旬は97円台半ばの安値をつけるなど、円全面高の傾向が強まりました。

主要国の短期金利は、日米欧ともに緩和的な金融政策を維持するなか低水準での横ばいとなり、スイスはマイナス金利を継続しました。長期金利は、当初米国の量的緩和縮小観測から上昇傾向にありましたが、米連邦公開市場委員会(FOMC)で緩和縮小が見送られると全般的に低下。国内では消費増税への対策で一段の緩和が見込まれ、5月以来の低水準となりました。

主要国の株価指数は、全般に堅調となりました。当初懸念されたシリアの情勢不安が後退したほか、ドラギ欧州中銀(ECB)総裁が利下げの可能性を示唆、米国連邦公開市場委員会(FOMC)での緩和縮小見送り決定が支援となり、NYダウは一時過去最高値を更新、他の指数も追随高となりました。ただ、月末にかけては米国債務問題から経済への影響が懸念され、伸び悩みました。

原油相場は、ブレント原油は当初115ドル前後から次第に軟化し、108ドルへ水準を切り下げました。8月下旬にシリア情勢の緊張から急伸しましたが、懸念された米国による軍事介入は回避されたため反落。イランも米国との対話姿勢を示すなど中東地域の地政学的リスクが後退し、リビアの原油生産も回復が見られたことから、月間を通じて下落傾向となりました。

金相場は当初の1,395ドルから上昇しましたが高値は1,416ドルと限定的、1,390ドル割れで軟調地合となり、下旬には1,291ドルの安値まで下落しました。米国金融政策の変更に関心が高まるなか、大方の見通しであった9月の量的金融緩和縮小が先送りされたことで不透明感が強まりました。一方、コイン等現物需要は価格下落もあり活発化し、増加傾向となりました。

大豆相場は、当初米国産地の高温乾燥による作物へのダメージが懸念され、1,340～1,400セントで横ばいとなりました。しかし、9月半ばからの降雨で作柄が改善されたほか、収穫が始まると生産が従来の予想を上回る見通しが強まり次第に軟化。月末に発表された米国穀物在庫発表では需要の弱さが意識されて一段安となり、1,282.75セントで越月しました。

《投資家の皆様へ》1999年3月以降に追加出資された方は、取得口数が参加時期により異なりますので、別添の募集月別のアセットトライ評価額一覧表にてご自身の損益をご確認ください。

【お問合せ先】岡藤商事株式会社 コールセンター

フリーコール：0120-33-7639(受付時間：土日祝日を除く平日8:30～17:00)

E-mail：center@okato.co.jp Web site：http://www.shouhin-fund.com/index.html#assettry

◆当資料は金融商品取引法に基づく開示書類ではありません。◆騰落率の数値は、運用開始日の1口当たりの純資産価額(¥1,000,000)を基準に算出しています。(小数点以下第3位を四捨五入)。◆当ファンドの運用成績は過去の実績に基づいたものであり、将来の運用成績を保証するものではありません。◆当ファンドの純資産価額は運用対象である商品、有価証券、通貨、金利等の先物取引や現物取引などの値動きの影響を受け、投資元本を割り込むことがあります。◆当資料は当ファンドの受益者へ情報を提供することのみを目的としたものであり、ここに記載される商品の売却や購入について勧誘するものではありません。◆当ファンドは円建の積極運用追加型商品ファンドです。

■アセットトライ / 評価額一覧表(評価日: 2013年9月30日時点)

|       |           |
|-------|-----------|
| 評価日   | 2013/9/30 |
| 純資産価値 | 1,820,455 |

…①

※取得口数通知書内、記載の『契約コード』の上6桁をご覧ください。

※評価額(時価)⑤ = 純資産価値① × 取得口数④

※平均年率⑧ = 運用開始来騰落率 ÷ (運用日数 ÷ 365)

※損益率の数値は、運用開始日の純資産価値(¥1,000,000)を基準に算出しています。(小数点以下第3位を四捨五入)。運用実績は過去の実績であり将来の収益を示すものではありません。また一定の利回りを金融商品取引業者および営業者が保証しているものではありません。

|    | 契約コード  | 運用期間      |       | 運用開始時     |            |           | 評価日時点     |           |         |       |
|----|--------|-----------|-------|-----------|------------|-----------|-----------|-----------|---------|-------|
|    |        | 運用開始日     | 期間(月) | 投資単位<br>② | 純資産価値<br>③ | 取得口数<br>④ | 評価額(時価)   | 評価損益      | 損益率     | 年率    |
|    |        |           |       |           |            |           | ⑤=①×④     | ⑥=⑤-③     | ⑦=⑥÷③   | ⑧     |
| 1  | AT9901 | 1999/2/1  | 176ヵ月 | 1,000,000 | 1,000,000  | 1.000000  | 1,820,455 | 820,455   | 182.05% | 5.59% |
| 2  | AT9902 | 1999/3/1  | 175ヵ月 | 1,000,000 | 975,824    | 1.024775  | 1,865,556 | 865,556   | 186.56% | 5.93% |
| 3  | AT9903 | 1999/4/1  | 174ヵ月 | 1,000,000 | 944,967    | 1.058238  | 1,926,474 | 926,474   | 192.65% | 6.38% |
| 4  | AT9904 | 1999/5/6  | 173ヵ月 | 1,000,000 | 982,246    | 1.018074  | 1,853,357 | 853,357   | 185.34% | 5.91% |
| 5  | AT9905 | 1999/6/1  | 172ヵ月 | 1,000,000 | 934,053    | 1.070603  | 1,948,984 | 948,984   | 194.90% | 6.62% |
| 6  | AT9906 | 1999/7/1  | 171ヵ月 | 1,000,000 | 919,230    | 1.087867  | 1,980,412 | 980,412   | 198.04% | 6.87% |
| 7  | AT9907 | 1999/8/2  | 170ヵ月 | 1,000,000 | 913,373    | 1.094842  | 1,993,110 | 993,110   | 199.31% | 7.00% |
| 8  | AT9908 | 1999/9/1  | 169ヵ月 | 1,000,000 | 932,896    | 1.071930  | 1,951,400 | 951,400   | 195.14% | 6.75% |
| 9  | AT9909 | 1999/10/1 | 168ヵ月 | 1,000,000 | 937,090    | 1.067133  | 1,942,667 | 942,667   | 194.27% | 6.73% |
| 10 | AT9910 | 1999/11/1 | 167ヵ月 | 1,000,000 | 858,762    | 1.164466  | 2,119,857 | 1,119,857 | 211.99% | 8.04% |
| 11 | AT9911 | 1999/12/1 | 166ヵ月 | 1,000,000 | 920,742    | 1.086080  | 1,977,159 | 977,159   | 197.72% | 7.06% |
| 12 | AT9912 | 2000/1/4  | 165ヵ月 | 1,000,000 | 962,909    | 1.038519  | 1,890,577 | 890,577   | 189.06% | 6.47% |
| 13 | AT2001 | 2000/2/1  | 164ヵ月 | 1,000,000 | 970,254    | 1.030657  | 1,876,264 | 876,264   | 187.63% | 6.41% |
| 14 | AT2002 | 2000/3/1  | 163ヵ月 | 1,000,000 | 985,675    | 1.014533  | 1,846,911 | 846,911   | 184.69% | 6.23% |
| 15 | AT2003 | 2000/4/3  | 162ヵ月 | 1,000,000 | 943,349    | 1.060053  | 1,929,778 | 929,778   | 192.98% | 6.88% |
| 16 | AT2004 | 2000/5/1  | 161ヵ月 | 1,000,000 | 930,228    | 1.075005  | 1,956,998 | 956,998   | 195.70% | 7.13% |
| 17 | AT2005 | 2000/6/1  | 160ヵ月 | 1,000,000 | 957,390    | 1.044506  | 1,901,476 | 901,476   | 190.15% | 6.76% |
| 18 | AT2006 | 2000/7/1  | 159ヵ月 | 1,000,000 | 939,723    | 1.064143  | 1,937,224 | 937,224   | 193.72% | 7.07% |
| 19 | AT2007 | 2000/8/1  | 158ヵ月 | 1,000,000 | 909,246    | 1.099812  | 2,002,158 | 1,002,158 | 200.22% | 7.61% |
| 20 | AT2008 | 2000/9/1  | 157ヵ月 | 1,000,000 | 953,190    | 1.049108  | 1,909,853 | 909,853   | 190.99% | 6.95% |
| 21 | AT2009 | 2000/10/1 | 156ヵ月 | 1,000,000 | 927,899    | 1.077703  | 1,961,909 | 961,909   | 196.19% | 7.39% |
| 22 | AT2010 | 2000/11/1 | 155ヵ月 | 1,000,000 | 948,711    | 1.054061  | 1,918,870 | 918,870   | 191.89% | 7.11% |
| 23 | AT2011 | 2000/12/1 | 154ヵ月 | 1,000,000 | 1,012,677  | 1.098748  | 1,797,664 | 797,664   | 179.77% | 6.21% |
| 24 | AT2012 | 2001/1/4  | 153ヵ月 | 1,000,000 | 1,099,531  | 1.090478  | 1,655,663 | 655,663   | 165.57% | 5.14% |
| 25 | AT2101 | 2001/2/1  | 152ヵ月 | 1,000,000 | 1,106,736  | 1.090357  | 1,644,884 | 644,884   | 164.49% | 5.09% |
| 26 | AT2102 | 2001/3/1  | 151ヵ月 | 1,000,000 | 1,128,441  | 1.086178  | 1,613,247 | 613,247   | 161.32% | 4.87% |
| 27 | AT2103 | 2001/4/2  | 150ヵ月 | 1,000,000 | 1,274,671  | 1.0784516 | 1,482,176 | 482,176   | 148.22% | 3.42% |
| 28 | AT2104 | 2001/5/1  | 149ヵ月 | 1,000,000 | 1,148,518  | 1.070687  | 1,585,046 | 585,046   | 158.50% | 4.71% |
| 29 | AT2105 | 2001/6/1  | 148ヵ月 | 1,000,000 | 1,120,460  | 1.082490  | 1,624,737 | 624,737   | 162.47% | 5.06% |
| 30 | AT2106 | 2001/7/2  | 147ヵ月 | 1,000,000 | 1,095,410  | 1.0912900 | 1,661,893 | 661,893   | 166.19% | 5.40% |
| 31 | AT2107 | 2001/8/1  | 146ヵ月 | 1,000,000 | 1,108,831  | 1.0901850 | 1,641,777 | 641,777   | 164.18% | 5.27% |
| 32 | AT2108 | 2001/9/3  | 145ヵ月 | 1,000,000 | 1,156,883  | 1.0864391 | 1,573,584 | 573,584   | 157.36% | 4.74% |
| 33 | AT2109 | 2001/10/1 | 144ヵ月 | 1,000,000 | 1,278,225  | 1.0782334 | 1,424,203 | 424,203   | 142.42% | 3.53% |
| 34 | AT2110 | 2001/11/1 | 143ヵ月 | 1,000,000 | 1,323,490  | 1.0755578 | 1,375,495 | 375,495   | 137.55% | 3.15% |
| 35 | AT2111 | 2001/12/3 | 142ヵ月 | 1,000,000 | 1,222,209  | 1.0818190 | 1,489,478 | 489,478   | 148.95% | 4.13% |
| 36 | AT2112 | 2002/1/2  | 141ヵ月 | 1,000,000 | 1,221,883  | 1.0818408 | 1,489,874 | 489,874   | 148.99% | 4.17% |
| 37 | AT2201 | 2002/2/1  | 140ヵ月 | 1,000,000 | 1,166,737  | 1.0857091 | 1,560,295 | 560,295   | 156.03% | 4.80% |
| 38 | AT2202 | 2002/3/1  | 139ヵ月 | 1,000,000 | 1,111,645  | 1.0899567 | 1,637,621 | 637,621   | 163.76% | 5.50% |
| 39 | AT2203 | 2002/4/1  | 138ヵ月 | 1,000,000 | 1,098,307  | 1.0910492 | 1,657,509 | 657,509   | 165.75% | 5.71% |
| 40 | AT2204 | 2002/5/1  | 137ヵ月 | 1,000,000 | 1,053,547  | 1.0949174 | 1,727,928 | 727,928   | 172.79% | 6.37% |
| 41 | AT2205 | 2002/6/3  | 136ヵ月 | 1,000,000 | 1,061,310  | 1.0942231 | 1,715,289 | 715,289   | 171.53% | 6.31% |
| 42 | AT2206 | 2002/7/1  | 135ヵ月 | 1,000,000 | 1,182,603  | 1.0845592 | 1,539,362 | 539,362   | 153.94% | 4.79% |
| 43 | AT2207 | 2002/8/1  | 134ヵ月 | 1,000,000 | 1,241,166  | 1.0805694 | 1,466,729 | 466,729   | 146.67% | 4.18% |
| 44 | AT2208 | 2002/9/2  | 133ヵ月 | 1,000,000 | 1,251,288  | 1.0799176 | 1,454,863 | 454,863   | 145.49% | 4.10% |
| 45 | AT2209 | 2002/10/1 | 132ヵ月 | 1,000,000 | 1,344,590  | 1.0743721 | 1,353,910 | 353,910   | 135.39% | 3.21% |
| 46 | AT2210 | 2002/11/1 | 131ヵ月 | 1,000,000 | 1,216,142  | 1.0822272 | 1,496,909 | 496,909   | 149.69% | 4.55% |
| 47 | AT2211 | 2002/12/2 | 130ヵ月 | 1,000,000 | 1,161,070  | 1.0861274 | 1,567,910 | 567,910   | 156.79% | 5.24% |
| 48 | AT2212 | 2003/1/2  | 129ヵ月 | 1,000,000 | 1,278,691  | 1.0782049 | 1,423,685 | 423,685   | 142.37% | 3.94% |
| 49 | AT2301 | 2003/2/3  | 128ヵ月 | 1,000,000 | 1,382,741  | 1.0723201 | 1,316,554 | 316,554   | 131.66% | 2.97% |
| 50 | AT2302 | 2003/3/3  | 127ヵ月 | 1,000,000 | 1,485,812  | 1.0673032 | 1,225,224 | 225,224   | 122.52% | 2.13% |
| 51 | AT2303 | 2003/4/1  | 126ヵ月 | 1,000,000 | 1,366,283  | 1.0731912 | 1,332,412 | 332,412   | 133.24% | 3.16% |
| 52 | AT2304 | 2003/5/1  | 125ヵ月 | 1,000,000 | 1,377,293  | 1.0726061 | 1,321,761 | 321,761   | 132.18% | 3.09% |
| 53 | AT2305 | 2003/6/2  | 124ヵ月 | 1,000,000 | 1,510,066  | 1.0662222 | 1,205,545 | 205,545   | 120.55% | 1.99% |
| 54 | AT2306 | 2003/7/1  | 123ヵ月 | 1,000,000 | 1,436,823  | 1.0695979 | 1,266,998 | 266,998   | 126.70% | 2.60% |
| 55 | AT2307 | 2003/8/1  | 122ヵ月 | 1,000,000 | 1,417,256  | 1.0705588 | 1,284,491 | 284,491   | 128.45% | 2.80% |
| 56 | AT2308 | 2003/9/1  | 121ヵ月 | 1,000,000 | 1,392,804  | 1.0717976 | 1,307,042 | 307,042   | 130.70% | 3.04% |
| 57 | AT2309 | 2003/10/1 | 120ヵ月 | 1,000,000 | 1,416,896  | 1.0705768 | 1,284,818 | 284,818   | 128.48% | 2.85% |
| 58 | AT2310 | 2003/11/4 | 119ヵ月 | 1,000,000 | 1,436,951  | 1.0695917 | 1,266,885 | 266,885   | 126.69% | 2.69% |
| 59 | AT2311 | 2003/12/1 | 118ヵ月 | 1,000,000 | 1,407,221  | 1.0710620 | 1,293,651 | 293,651   | 129.37% | 2.98% |
| 60 | AT2312 | 2004/1/5  | 117ヵ月 | 1,000,000 | 1,506,668  | 1.0663716 | 1,208,265 | 208,265   | 120.83% | 2.13% |

|    | 契約コード  | 運用期間      |       | 運用開始時     |            |           | 評価日時点     |         |         |       |
|----|--------|-----------|-------|-----------|------------|-----------|-----------|---------|---------|-------|
|    |        | 運用開始日     | 期間(月) | 投資単位<br>② | 純資産価値<br>③ | 取得口数<br>④ | 評価額(時価)   | 評価損益    | 損益率     | 年率    |
|    |        |           |       |           |            |           | ⑤=①×④     | ⑥=⑤-③   | ⑦=⑥÷③   | ⑧     |
| 61 | AT2401 | 2004/2/2  | 116ヵ月 | 1,000,000 | 1,515,744  | 0.659742  | 1,201,030 | 201,030 | 120.10% | 2.08% |
| 62 | AT2402 | 2004/3/1  | 115ヵ月 | 1,000,000 | 1,587,195  | 0.630042  | 1,146,963 | 146,963 | 114.70% | 1.53% |
| 63 | AT2403 | 2004/4/1  | 114ヵ月 | 1,000,000 | 1,551,768  | 0.644426  | 1,173,148 | 173,148 | 117.31% | 1.82% |
| 64 | AT2404 | 2004/5/3  | 113ヵ月 | 1,000,000 | 1,429,064  | 0.699758  | 1,273,877 | 273,877 | 127.39% | 2.91% |
| 65 | AT2405 | 2004/6/1  | 112ヵ月 | 1,000,000 | 1,395,055  | 0.716817  | 1,304,933 | 304,933 | 130.49% | 3.26% |
| 66 | AT2406 | 2004/7/1  | 111ヵ月 | 1,000,000 | 1,318,409  | 0.758489  | 1,380,795 | 380,795 | 138.08% | 4.11% |
| 67 | AT2407 | 2004/8/2  | 110ヵ月 | 1,000,000 | 1,313,299  | 0.761441  | 1,386,169 | 386,169 | 138.62% | 4.21% |
| 68 | AT2408 | 2004/9/1  | 109ヵ月 | 1,000,000 | 1,323,594  | 0.755518  | 1,375,386 | 375,386 | 137.54% | 4.13% |
| 69 | AT2409 | 2004/10/1 | 108ヵ月 | 1,000,000 | 1,429,884  | 0.736439  | 1,340,654 | 340,654 | 134.07% | 3.78% |
| 70 | AT2410 | 2004/11/1 | 107ヵ月 | 1,000,000 | 1,408,023  | 0.710215  | 1,292,914 | 292,914 | 129.29% | 3.28% |
| 71 | AT2411 | 2004/12/1 | 106ヵ月 | 1,000,000 | 1,507,175  | 0.663492  | 1,207,857 | 207,857 | 120.79% | 2.35% |
| 72 | AT2412 | 2005/1/3  | 105ヵ月 | 1,000,000 | 1,500,722  | 0.666345  | 1,213,051 | 213,051 | 121.31% | 2.43% |
| 73 | AT2501 | 2005/2/1  | 104ヵ月 | 1,000,000 | 1,412,989  | 0.707719  | 1,288,370 | 288,370 | 128.84% | 3.33% |
| 74 | AT2502 | 2005/3/1  | 103ヵ月 | 1,000,000 | 1,459,169  | 0.685321  | 1,247,596 | 247,596 | 124.76% | 2.88% |
| 75 | AT2503 | 2005/4/1  | 102ヵ月 | 1,000,000 | 1,445,096  | 0.691995  | 1,259,745 | 259,745 | 125.97% | 3.05% |
| 76 | AT2504 | 2005/5/2  | 101ヵ月 | 1,000,000 | 1,402,509  | 0.713007  | 1,297,997 | 297,997 | 129.80% | 3.54% |
| 77 | AT2505 | 2005/6/1  | 100ヵ月 | 1,000,000 | 1,478,317  | 0.676444  | 1,231,435 | 231,435 | 123.14% | 2.78% |
| 78 | AT2506 | 2005/7/1  | 99ヵ月  | 1,000,000 | 1,532,845  | 0.652381  | 1,187,630 | 187,630 | 118.76% | 2.27% |
| 79 | AT2507 | 2005/8/1  | 98ヵ月  | 1,000,000 | 1,551,175  | 0.644672  | 1,173,596 | 173,596 | 117.36% | 2.12% |
| 80 | AT2508 | 2005/9/1  | 97ヵ月  | 1,000,000 | 1,607,807  | 0.621965  | 1,132,259 | 132,259 | 113.23% | 1.64% |
| 81 | AT2509 | 2005/10/3 | 96ヵ月  | 1,000,000 | 1,666,428  | 0.600085  | 1,092,427 | 92,427  | 109.24% | 1.15% |
| 82 | AT2510 | 2005/11/1 | 95ヵ月  | 1,000,000 | 1,637,800  | 0.610575  | 1,111,524 | 111,524 | 111.15% | 1.41% |
| 83 | AT2511 | 2005/12/1 | 94ヵ月  | 1,000,000 | 1,735,801  | 0.576102  | 1,048,767 | 48,767  | 104.88% | 0.62% |
| 84 | AT2512 | 2006/1/2  | 93ヵ月  | 1,000,000 | 1,710,516  | 0.584618  | 1,064,270 | 64,270  | 106.43% | 0.83% |
| 85 | AT2601 | 2006/2/1  | 92ヵ月  | 1,000,000 | 1,752,235  | 0.570699  | 1,038,931 | 38,931  | 103.89% | 0.51% |
| 86 | AT2602 | 2006/3/1  | 91ヵ月  | 1,000,000 | 1,693,853  | 0.590370  | 1,074,742 | 74,742  | 10      |       |

## 「アセットトライ」に係る手数料等について

参加手数料：申込金額の2.10%（消費税含む。）

解約手数料：解約金額の1.0%（解約時にお客様が受け取る実際の受領金額は、営業指定銀行における海外送金手数料及びお客様受取銀行における事務手数料が解約償還金額から控除された金額となります。）

管理料：純資産価額の年率1.5%

先物投資顧問料：運用委託額の年率2.0%

成功報酬：運用収益の20%

先物取引手数料：（海外先物取引/海外先渡取引）原則として1枚（往復）当たり上限15米ドル  
（外国為替取引）原則として百万米ドル（又は外貨の相当額）に対して上限15米ドル

業務代行報酬：純資産価額の年率0.15%

その他費用（実費）：初期費用、送金銀行に対する手数料、先物運用会社の会計監査費用、営業者及び先物運用会社の期中管理に係る費用、営業者の登録に係る費用、期中に於ける弁護士・税理士費用（ケイマン諸島に於ける弁護士費用を含む。）、関係会社及び先物運用会社のシリーズA株式に係る計算・会計事務に関わる費用、営業者株式の信託会社に対する受託費用・本商品ファンド継続販売のための書面に係る企画・改訂・印刷費用等

管理料、先物投資顧問料、成功報酬、先物取引手数料、業務代行報酬及びその他費用については、事前に計算できないため、当ファンドに係る手数料等の総額または上限額を表示することはできません。

## 「アセットトライ」に係るリスクと留意点

当ファンドは、先物市場等の値動きにより、大きな収益を得る可能性がある反面、投資元本を割り込む損害を受ける可能性もあるハイリスク・ハイリターンの商品です。投資する商品は多岐にわたり、各々の商品に対して買いのポジションも売りのポジションも持つため、先物市場又は外国為替市場等の特定の指標の値動きが先物運用顧問会社の判断と異なる場合は損失が発生することがあります。当ファンドは元本や収益が保証されているものではありません。資産の一部が外貨建てで運用されるため、為替の変動により収益・損失が増減することがあります。預金保険の適用はありません。当ファンドでは、1口当たりの純資産価額が700,000円を下回った場合には繰上げ償還することがあります。クーリング・オフの適用はありません。投資家が取得する商品ファンド関連受益権は、相続、遺贈、破産その他これらに準ずる場合または金融商品取引業者が転売する場合を除き、第三者には直接譲渡できません。契約締結前交付書面を十分にお読みいただき、当ファンドの特徴とリスクの内容をご理解下さい。

### 金融商品取引業者の概要

商号：岡藤商事株式会社

登録番号：関東財務局長（金商）第2608号

本店所在地：東京都中央区新川2-12-16

加入している金融商品取引業協会：一般社団法人第二種金融商品取引業協会